

CYCLE COMPLET EN IMPLANTOLOGIE

Dispensé par Dr François ASSELBORN, Dr Emmanuel COHEN,
Dr José BERTAZZON, Dr César EMMANUEL et Mme Jo-Han-Green PAYET

1. EXPERTISE AU CABINET

Pour cibler ensemble vos besoins et vos attentes en 2 étapes :

- Un rendez-vous avec notre conseillère formation qui prend en compte votre projet personnalisé. Elle évalue avec vous que l'ensemble des conditions d'intégration d'une activité implantaire sont réunies.
- Un rendez-vous de concordance avec votre tuteur, implantologue confirmé, pour planifier votre projet de compagnonnage.

2. MODULE I (3 ET 4 DÉCEMBRE 2020)

Intégrer l'implantologie dans un cabinet dentaire. La lecture du patient dans sa globalité

- Lecture de la radiographie et du scanner
- Manipulation des pièces implantaires et prothétiques
- Mise en place de la salle et du plateau technique

3. COMPAGNONNAGE À VOTRE CABINET

Le parcours de compagnonnage EvolYou a pour vocation de vous encadrer de manière individualisée et pragmatique dans vos premières poses d'implants et plus globalement dans l'organisation de votre nouvelle activité implantaire. Votre tuteur est un partenaire d'entraînement : les résultats concrets sont visibles rapidement et immédiatement applicables dans votre pratique quotidienne au cabinet. Vous et votre tuteur opérez à 4 mains dans votre cabinet.

4. MODULE II (27, 28 ET 29 JANVIER 2021)

Parodontologie clinique, traitement parodontal raisonné (1 jour)

- Les incisions, l'élévation, le déplacement et les sutures de lambeaux sur mâchoires animales

Comment implanter ? Les bons gestes et les bonnes pratiques (2 jours)

- Poses d'implants sur modèles pédagogiques / fantômes

5. COMPAGNONNAGE À VOTRE CABINET

Vous développez votre autonomie et prenez en charge les chirurgies. Votre tuteur observe et corrige.

6. MODULE III (24, 25 ET 26 MARS 2021)

Pratique sur pièces anatomiques (1 jour)

- Dissection des zones à risques en implantologie et mise en application implantaire

Maitriser et concrétiser vos réhabilitations prothétiques sur implants (2 jours)

- Prise d'empreintes : conventionnelle et optique
- Manipulations de pièces prothétiques
- Visite d'un laboratoire 100% CFAO



1^{ère} session :
3 et 4 déc. 2020



Sallanches (74)
et Lyon (69)



3900€

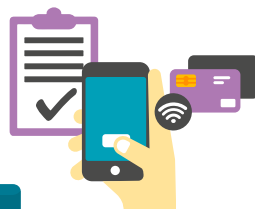

Inscription et paiement sur
www.evolyou.dental