

 CLINIC-ALL LYON

PRO 20
GRA EDITION
MME 23

CLINIC-ALL,
66 Quai Charles de Gaulle,
69006 LYON

Contact@clinic-all.fr | 04 26 18 61 43
www.clinic-all.fr

L'AGENDA 2023

NOS CYCLES LONGS

IMPLANTOLOGIE

- 09 - 10 - 11 JANVIER
Groupe A - Module 1
- 16 - 17 - 18 MARS
Groupe A - Module 2
- 11 - 12 - 13 MAI
Groupe A - Module 3
- 03 - 04 - 05 JUILLET
Groupe A - Module 4
- 14 - 15 - 16 SEPTEMBRE
Groupe A - Module 5

- 09 - 10 - 11 OCTOBRE
Groupe B - Module 1
- 07 - 08 - 09 DECEMBRE
Groupe B - Module 2
- 01 - 02 - 03 FEVRIER 2024
Groupe B - Module 3
- 02 - 03 - 04 AVRIL 2024
Groupe B - Module 4
- 23 - 24 - 25 MAI 2024
Groupe B - Module 5

IMPLANTOLOGIE AVANCÉE

- 21 - 22 AVRIL
Module 1
- 10 - 11 JUILLET
Module 2
- 03 - 04 NOVEMBRE
Module 3

ESTHÉTIQUE

- 16 - 17 - 18 JANVIER
Groupe A - Module 1
- 06 - 07 - 08 MARS
Groupe A - Module 2
- 08 - 09 - 10 JUIN
Groupe A - Module 3
- 06 - 07 - 08 JUILLET
Groupe A - Module 4
- 21 - 22 - 23 SEPTEMBRE
Groupe B - Module 1
- 06 - 07 - 08 NOVEMBRE
Groupe B - Module 2
- 11 - 12 - 13 JANVIER 2024
Groupe B - Module 3
- 07 - 08 - 09 MARS 2024
Groupe B - Module 4

PARODONTOLOGIE

- 20 - 21 - 22 JUILLET
Module 1
- 26 - 27 - 28 OCTOBRE
Module 2

OCCLUSODONTIE

- 07 - 08 SEPTEMBRE
Module 1
- 24 - 25 NOVEMBRE
Module 2

CHIRURGIE ORALE

- 20 - 21 OCTOBRE
Module 1
- 26 - 27 JANVIER 2024
Module 2

ENDODONTIE

- 29 - 30 SEPTEMBRE
Module 1
- 15 - 16 DÉCEMBRE
Module 2

ANATOMIE CLINIQUE

- 09 - 10 MARS
Module 1
- 28 - 29 SEPTEMBRE
Module 2

PROTHESE COMPLÈTE

- 20 - 21 JANVIER
Module 1
- 24 - 25 MARS
Module 2

PÉDODONTIE

- 14 - 15 AVRIL
Groupe A - Module 1
- 30 JUIN - 01 JUILLET
Groupe A - Module 2
- 18 - 19 SEPTEMBRE
Groupe B - Module 1
- 17 - 18 NOVEMBRE
Groupe B - Module 2

HYPNOSE ET COMMUNICATION

- 02 - 03 - 04 OCTOBRE
Module 1
- 04 - 05 - 06 JANVIER 2024
Module 2
- 25 - 26 - 27 AVRIL 2024
Module 3

NOS JOURNÉES FOCUS

IMPLANTOLOGIE

NOUVEAU

- 23 JUIN
LA LONGÉVITÉ IMPLANTAIRE

PLAN DE TRAITEMENT

- 26 - 27 - 28 JANVIER
PLAN DE TRAITEMENT ET OCCLUSION
- 09 SEPTEMBRE
PLAN DE TRAITEMENT COMPLEXE

ACIDE HYALURONIQUE

- 14 DÉCEMBRE
LES INJECTIONS D'ACIDE HYALURONIQUE

RESTAURATRICE

NOUVEAU

- 02 JUIN
LES FACETTES
- 03 JUIN
LA DENT VIVANTE
- 16 NOVEMBRE
LES FÉLURES DENTAIRES

PARODONTOLOGIE

NOUVEAU

- 22 JUIN
LA CHIRURGIE MUCO-GINGIVALE
- 28 SEPTEMBRE
LE TRAITEMENT NON CHIRURGICAL

CHIRURGIE

- 27 JUILLET
LA CHIRURGIE PRÉ-PROTHÉTIQUE

EMPREINTE CONVENTIONNELLE

- 28 JUILLET
MAITRISER LES TECHNIQUES D'EMPREINTES

EMPREINTE OPTIQUE

- 18 - 19 OCTOBRE
DÉCOUVRIR LES AVANTAGES DE L'EMPREINTE OPTIQUE

ENDODONTIE

NOUVEAU

- 06 OCTOBRE
DIAGNOSTIC ET CAVITÉ D'ACCÈS

MANAGEMENT

- 13 - 14 OCTOBRE
LA GESTION DU TRAVAIL EN ÉQUIPE

LOGICIEL LOGOS

NOUVEAU

- 26 - 27 JUIN
L'INFORMATIQUE AU SERVICE DE L'ORGANISATION

ORGANISATION

NOUVEAU

- 23 NOVEMBRE
L'AGENDA DU CABINET DENTAIRE

PHARMACOLOGIE

- 01 JUIN
PRÉCAUTIONS, PRESCRIPTIONS ET PRISE EN CHARGE

AFGSU

- 22 - 23 - 24 FÉVRIER
Groupe A
- 02 MARS
RECERTIFICATION
- 26 - 27 - 28 AVRIL
Groupe B
- 03 MARS
RECERTIFICATION

20-21 3ÈME ÉDITION
J U I N LE CONGRÈS DE L'OMNIPRATIQUE
2024 Centre des congrès - Lyon

LE MODÈLE CLINIC-ALL

Retrouvez l'ensemble de nos formations sur notre site : www.clinic-all.fr

AVANT TOUT DU **PRÉSENTIEL** CAR LES ÉCHANGES N'ONT JAMAIS ÉTÉ AUSSI IMPORTANTS !



NOS CYCLES LONGS

- | | |
|-------------------|------------------------------|
| ANATOMIE CLINIQUE | HYPNOSE ET COMMUNICATION |
| CHIRURGIE ORALE | IMPLANTOLOGIE |
| ENDODONTIE | IMPLANTOLOGIE AVANCÉE |
| PARODONTOLOGIE | OCCLUSODONTIE NOUVEAU |
| PÉDODONTIE | RESTAURATION ESTHÉTIQUE |
| PROTHÈSE COMPLÈTE | |

Des **cycles complets** qui permettent d'aborder en **profondeur** un pan entier de l'art dentaire.

Ce format **long** vise à acquérir l'ensemble des **compétences** sur la thématique spécifique.



© Implantologie



© Restauration Esthétique

Interventions « **LIVE** »

Supports **pédagogique**

Groupe **réduit**

Travaux **pratiques**

NOS JOURNÉES FOCUS !

RESTAURATRICE **NOUVEAU**
Les facettes

RESTAURATRICE **NOUVEAU**
La dent vivante

RESTAURATRICE **NOUVEAU**
Les fêlures dentaires

IMPLANTOLOGIE **NOUVEAU**
La longévité implantaire

ENDODONTIE **NOUVEAU**
Diagnostic et cavité d'accès

PARODONTOLOGIE **NOUVEAU**
Le traitement non chirurgical

PARODONTOLOGIE **NOUVEAU**
La chirurgie muco-gingivale

EMPREINTE
Les empreintes en prothèse fixée

EMPREINTE
L'empreinte optique

CHIRURGIE
La chirurgie Pré-Prothétique

ORGANISATION **NOUVEAU**
L'agenda du cabinet dentaire

ORGANISATION **NOUVEAU**
Le logiciel LOGOS

MANAGEMENT
La gestion du travail en équipe

PHARMACOLOGIE
Précautions, prescriptions ...

ACIDE HYALURONIQUE
Les injections d'acide hyaluronique

PLAN DE TRAITEMENT
Plan de traitement et occlusion

PLAN DE TRAITEMENT
Gérer les traitements complexes

AFGSU
Gestes et soin d'urgence

AFGSU
Re-certification

Des **journées** de formations spécifiques répondant à des problématiques précises.

Ce format **plus court** va à l'**essentiel** sur des **thématiques diverses** du **quotidien** au cabinet dentaire.

* Certaines formations seront susceptibles d'être éligibles en 2023

11 NOUVELLES FORMATIONS À DÉCOUVRIR EN 2023

LES FOCUS

Des journées de formations spécifiques répondant à des problématiques précises.

Ce format plus court va à l'essentiel sur des thématiques diverses du quotidien au cabinet dentaire.

Retrouvez ci-après les nouveautés 2023 :

- Restauratrice : facettes p.4
- Restauratrice : la dent vivante p.5
- Restauratrice : les fêlures p.5
- Paro : muco-gingivale p.6
- Paro : non chirurgicale p.6
- Implantologie : longévité implantaire p.7
- Endodontie : diagnostic et cavité p.7
- Organisation : l'agenda p.8
- Organisation : logiciel Logos p.8

Retrouvez les «historiques» de Clinic-All :

- Chirurgie Pré Prothétique p.9
- Empreinte conventionnelle p.9
- Empreinte optique p.10
- Acide Hyaluronique p.10
- Pharmacologie p.11
- Plan de traitement complexe p.11
- Management des équipes p.12



FOCUS

RESTAURATRICE LES FACETTES

DATE : 02 JUIN 2023

PRIX : 440 EUROS

PRISE EN CHARGE FIF-PL POSSIBLE

CODE FORMATION : FFAC



DR CONTREPOIS



LES OBJECTIFS PÉDAGOGIQUES :

- 01 Savoir réaliser une analyse esthétique et un projet prothétique.
- 02 Connaître les techniques et les formes de préparation préservant l'émail.
- 03 Maîtriser les protocoles de collage.
- 04 Mettre en pratique les étapes cliniques clés d'un traitement par facette.

- Indications et contre-indications des facettes.
- Analyse esthétique et projet prothétique.
- Les Préparations pour facettes.
- Temporisation.
- Essai clinique.
- Assemblage des facettes.

- TP** - Préparation facette
- Collage facette

NOUVEAUTÉ - 2023

RESTAURATRICE

LA DENT VIVANTE

DATE : 03 JUIN 2023

PRIX : 440 EUROS

PRISE EN CHARGE FIF-PL POSSIBLE

CODE FORMATION : FDEN



DR DE BELET

NOUVEAUTÉ - 2023



LES OBJECTIFS PÉDAGOGIQUES :

- 01 Apprendre à évaluer l'état pulpaire et restaurer sans dépulper.
- 02 Comprendre les mécanismes de défense pulpaire.
- 03 Éviter les sensibilités post-opératoires.
- 04 Découvrir les thérapeutiques de maintien de la vitalité pulpaire.

APPRENEZ À METTRE PLUS DE PULPE DANS VOS TRAITEMENTS

- Ne pas dépulper : quels intérêts ?
- Diagnostic pulpaire initiale.
- Mécanismes de défense pulpaire.
- Facteurs de risque de sensibilités post-opératoires.
- Choix du système adhésif.
- Protocoles opératoires et étapes clés des thérapeutiques adhésives pour éviter les sensibilités post-opératoires.
- IDS : une étape incontournable.
- Les VPT (Vital Pulp Therapy) pour les caries profondes : curetage sélectif, coiffages et pulpotomies.
- Les préparations verticales : un nouveau concept pour faire des couronnes périphériques sur les dents vivantes en étant moins mutilant.

- TP** Présentation et analyse de cas cliniques :
- Composites directs,
 - Onlays,
 - Overlays,
 - Facettes,
 - Couronnes sur dents vivantes.

RESTAURATRICE

LES FÊLURES DENTAIRES

DATE : 16 NOVEMBRE 2023

PRIX : 440 EUROS

PRISE EN CHARGE FIF-PL POSSIBLE

CODE FORMATION : FFEL



DR LEHMANN

NOUVEAUTÉ - 2023



LES OBJECTIFS PÉDAGOGIQUES :

- 01 Savoir diagnostiquer les fêlures dentaires.
- 02 Connaître les différentes catégories de fêlures dentaires.
- 03 Apprendre les causes des fêlures dentaires.
- 04 Découvrir les thérapeutiques des dents présentant des fêlures dentaires.

- Epidémiologie des fêlures dentaires.
- Les causes.
- Classification.
- Moyens de diagnostics.
- Conséquences et impacts biologiques et biomécaniques de la dent fissurée.
- Stratégie de traitement.
- Choix des matériaux.
- Procédures cliniques.

- TP**
- Préparation dentaire pour restaurer une dent fissurée.
 - Manipulation de matériaux adaptés au dent fissurées.
 - Assemblage de restauration pour dent fissurée.

FOCUS **PARODONTOLOGIE**
MUCO-GINGIVALE

DATE : 22 JUIN 2023
PRIX : 440 EUROS
PRISE EN CHARGE FIF-PL POSSIBLE
CODE FORMATION : FCMG

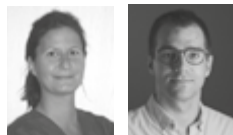

DR CONTENCIN DR GONIN

NOUVEAUTÉ - 2023



LES OBJECTIFS PÉDAGOGIQUES :

- 01** Identifier les récessions parodontales et évaluer leur pronostic de recouvrement.
- 02** Maîtriser les principales techniques de greffes gingivales : des incisions aux sutures.
- 03** Appréhender et gérer les risques opératoires.
- 04** Comprendre et analyser les clés du succès.

COMMENT ET POURQUOI TRAITER LES RÉCESSIONS PARODONTALES ?

PRISE EN CHARGE DE VOTRE PATIENT :

- De la première consultation à la maturation de la greffe

SITES DONNEURS :

- Techniques de prélèvements et risques anatomiques

TECHNIQUES DE RECOUVREMENTS :

- Greffe épithélio-conjonctive
- Lambeau bilaminaire
- Tunnel

GESTION DES COMPLICATIONS

- TP**
- Application des différentes techniques.
 - Manipuler des instruments de chirurgie muco-gingivale.
 - Performer ses sutures.

FOCUS **PARODONTOLOGIE**
NON CHIRURGICAL

DATE : 28 SEPTEMBRE 2023
PRIX : 440 EUROS
PRISE EN CHARGE FIF-PL POSSIBLE
CODE FORMATION : FPNC



DR RZEZNIK

NOUVEAUTÉ - 2023



LES OBJECTIFS PÉDAGOGIQUES :

- 01** Comprendre et intégrer les nouvelles données sur la simplification des traitements parodontaux.
- 02** Utiliser efficacement les outils relatifs au traitement parodontal dans un exercice quotidien.
- 03** Ajuster la thérapeutique en fonction du patient et de sa pathologie.

COMPRENDRE ET DÉPISTER LES MALADIES PARODONTALES

- Définitions et épidémiologie des maladies parodontales.
- Comment dépister précocement les maladies parodontales ?
- Comment expliquer les pathologies et communiquer avec son patient ?
- Comprendre la biologie pour mieux appréhender les thérapeutiques parodontales.
- Le traitement non chirurgical :
- Optimiser le potentiel des ultrasons.
- Comprendre et appréhender le fonctionnement des différents inserts.
- Rôle des adjuvants (irrigation, lasers...) dans les thérapeutiques parodontales.
- Poser l'indication d'un abord chirurgical.
- Apport des substituts dans la régénération parodontale.
- Rôle des pathologies systémiques et de la maintenance parodontale.

IMPLANTOLOGIE

LA LONGEVITE IMPLANTAIRE

DATE : 23 JUIN 2023

PRIX : 440 EUROS

PRISE EN CHARGE FIF-PL POSSIBLE

CODE FORMATION : FIMP



DR TRIGALOU

NOUVEAUTÉ - 2023



LES OBJECTIFS PÉDAGOGIQUES :

- 01 Choisir l'implant le plus adapté à la situation.
- 02 Comprendre les grands principes de l'ostéointégration et les paramètres biologiques.
- 03 Savoir quand et comment remanier le rose au profit de nos traitements implantaire.
- 04 Maîtriser les paramètres implantaire et prothétique.

De plus en plus d'implants sont posés chez de plus en plus de patients, et nous voyons, de fait, poindre lessuccès mais aussi, à plus ou moins court terme, les revers de ces thérapeutiques.

Nombre de connaissances et de techniques sont à notre disposition pour créer le bon environnement implantaire et faire durer nos traitements dans le temps, alors utilisons les !

- Pourquoi et comment planifier ses chirurgies :
 - La prothèse guide la chirurgie,
 - Reconstructions osseuses ou pas, quel implant poser ?
- Le phénotype gingival :
 - Augmenter l'épaisseur des tissus mous verticaux et horizontaux,
 - Recréer une muqueuse kératinisée autour des implants...
- Bien choisir son plan de traitement prothétique afin d'obtenir un résultat prédictible.
- L'importance de traiter la maladie parodontale en amont.

ENDODONTIE

DIAGNOSTIC ET CAVITÉ D'ACCÈS

DATE : 06 OCTOBRE 2023

PRIX : 440 EUROS

PRISE EN CHARGE FIF-PL POSSIBLE

CODE FORMATION : FEND



DR CARON

NOUVEAUTÉ - 2023

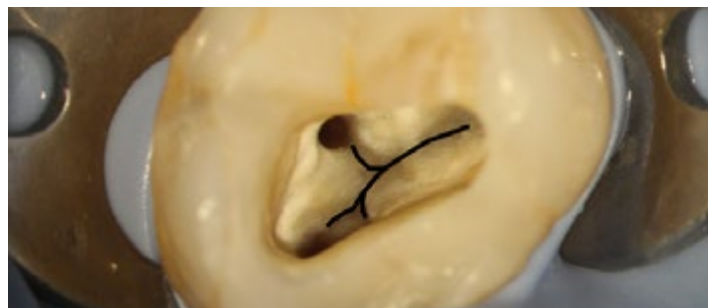

LES OBJECTIFS PÉDAGOGIQUES :

- 01 Savoir établir une démarche diagnostique.
- 02 Maîtriser les différents tests diagnostics.
- 03 Savoir projeter les formes de contour des cavités d'accès.
- 04 Maîtriser la réalisation de cavité d'accès.

- Etablissement d'une démarche diagnostique complète.
- Place et analyse de la radiologie bi et tri-dimensionnelle.
- Choisir le type de traitement en fonction du diagnostic posé.
- Evaluer et mieux appréhender la difficulté de la cavité d'accès.
- Réaliser sereinement des cavités d'accès en utilisant les repères anatomiques.

- TP** Sur dents extraites et modèle pédagogique :
- Cavité d'accès conventionnelles.
 - Analyse de cas cliniques.
 - Utilisation d'aides optiques.

ORGANISATION

L'AGENDA DU CABINET

DATE : 23 NOVEMBRE 2023

PRIX : 440 EUROS

PRISE EN CHARGE FIF-PL POSSIBLE

CODE FORMATION : FORG



DR DELORME



NOUVEAUTÉ - 2023

LES OBJECTIFS PÉDAGOGIQUES :

- 01 Savoir rationaliser et optimiser ses séances de soins et son plateau technique,
- 02 Comprendre comment équilibrer ses plannings et augmenter son efficacité,
- 03 Mettre en place une gestion efficace des urgences,
- 04 Etablir des règles de gestion des agendas avec son équipe.

L'optimisation du plateau technique et une bonne gestion de l'agenda permettent d'**améliorer l'efficacité** lors du temps passé au cabinet.

Comment **trouver l'équilibre** entre temps de travail et productivité pour se libérer du temps et **augmenter sa rentabilité** ?

- Règles de remplissage de l'agenda.
- Savoir dire non.
- Réduire le temps perdu.
- Réduire le nombre de patients par jour.
- Regrouper ses actes.
- Optimiser le plateau technique pour les séances globales.
- Réduire le nombre de stérilisation et le risque de contamination croisée.
- Gérer les urgences efficacement.
- Assurer un suivi de son CA et évaluer son taux horaire.
- Trouver son équilibre :
 - Entre temps de travail et CA généré.

ORGANISATION

LOGICIEL LOGOS

SESSION COMPLÈTE

PRIX : 840 EUROS

PRISE EN CHARGE FIF-PL POSSIBLE

CODE FORMATION :



DR RINDEL



NOUVEAUTÉ - 2023

LES OBJECTIFS PÉDAGOGIQUES :

- 01 Gagner du temps grâce aux fonctionnalités du logiciel
- 02 Améliorer le suivi clinique de vos patients
- 03 Sécuriser le volet administratif et financier
- 04 Optimiser l'ergonomie et la logistique

Venez explorer les nombreuses ressources, souvent méconnues, offertes par le logiciel pour faire progresser l'organisation de votre cabinet.

- Fiches d'appel et prise de rendez-vous
- Gestion des imprévus :
 - Urgences
 - Rendez-vous manqués
- Coordination des tâches quotidiennes.
- Outils de communication :
 - SMS, mails et courriers types
- Dossier patient :
 - Etat civil
 - Schéma dentaire
 - prise de notes
- Suivi financier : Devis, échéanciers, impayés.
- Conduite des traitements :
 - Planification
 - Consentement et les prescriptions
- Traitement des photos et documents, Digital smile Design
- Stérilisation, traçabilité des matériaux et des dispositifs médicaux
- Logistique : stock, commandes et maintenances

FOCUS CHIRURGIE PRÉ-PROTHÉTIQUE

DATE : 27 JUILLET 2023
PRIX : 440 EUROS
PRISE EN CHARGE FIF-PL POSSIBLE
CODE FORMATION : CPP



DR COUDURIER



DR JANIN



LES OBJECTIFS PÉDAGOGIQUES :

- 01 Mettre en conditions les tissus durs et les tissus mous.
- 02 Optimiser l'intégration biologique et esthétique des prothèses.
- 03 Assurer la stabilité esthétique et la pérennité des restaurations prothétiques.
- 04 Maîtriser les gestes opératoires essentiels.

- Les bases biologiques.
- Les notions de base en chirurgie :
 - Le matériel.
 - Les incisions.
 - Les lambeaux.
 - Les sutures.
- Préparation parodontale pré-prothétique :
 - Objectifs et indications.
 - Elongation coronaire.
 - Alignement des collets.
- Freinectomies.
- Greffes gingivales libres.

- TP**
- Incisions et sutures.
 - Réalisation des lambeaux d'accès.
 - Exérèses osseuses et notion d'élongation coronaire.
 - Alignement, harmonisation des collets.
 - Freinectomie.
 - Apport de conjonctif et greffe épithélio-conjonctive.

FOCUS EMPREINTE CONVENTIONNELLE

DATE : 28 JUILLET 2023
PRIX : 440 EUROS
PRISE EN CHARGE FIF-PL POSSIBLE
CODE FORMATION : EMPC



DR MENARD



DR LASTRADE



LES OBJECTIFS PÉDAGOGIQUES :

- 01 Maîtriser les techniques d'accès au sulcus.
- 02 Reconnaître et comprendre ses erreurs.
- 03 Perfectionner ses techniques de prise d'empreinte.
- 04 Choisir et tester les différents matériaux à empreinte.

Cette journée vous amènera à faire un point sur les matériaux, les différentes techniques et les trucs et astuces afin de mieux appréhender et de vous perfectionner dans cet acte garant de la réussite de nos traitements prothétiques.

- Préalable
- L'accès au sulcus
- Biomatériaux et viscosités
- Point sur le matériel à empreinte
- Techniques d'empreintes conventionnelles :
 - Monophasé
 - Double-mélange
 - Wash technique.
- Techniques d'empreintes spécifiques :
 - Facettes
 - Inlay-core

- TP**
- Tester différents matériaux à empreinte.
 - Maîtriser l'ensemble des techniques.
 - Appréhender différentes situations cliniques.



INFORMATION - INSCRIPTION : 820 €

- Chirurgie pré-pro - jeudi 27 juillet
- Empreinte conventionnelle - vendredi 28 juillet

EMPREINTE OPTIQUE

DATE : 18 - 19 OCTOBRE 2023

PRIX : 890 EUROS

PRISE EN CHARGE FIF-PL POSSIBLE

CODE FORMATION : EMPO



DR SOENEN



DR BROTHIER



LES OBJECTIFS PÉDAGOGIQUES :

- 01 Découvrir les avantages de l'E.O.
- 02 Tester les différentes caméras.
- 03 Intégrer l'empreinte optique dans son exercice.
- 04 Transférer les différentes données au laboratoire de prothèse.

- Flux digital et révolution numérique.
- L'empreinte optique intra orale :
 - Avantages, inconvénients, limites.
- Utiliser l'empreinte optique en fonction de différentes situations cliniques :
 - Couronne postérieure.
 - Points de contact.
 - Prothèse implantaire...
- Intégrer l'empreinte optique dans le cabinet.
- La transmission des données au laboratoire.



- TP**
- Caméras Trios, Sirona, Carestream, Medit
 - Essai des différentes caméras :
 - Sur modèles pédagogiques.
 - En bouche.
 - Sur patient.

ACIDE HYALURONIQUE

DATE : 14 DÉCEMBRE 2023

PRIX : 790 EUROS

PRISE EN CHARGE FIF-PL POSSIBLE

CODE FORMATION : ACID



DR GIOVANNONE

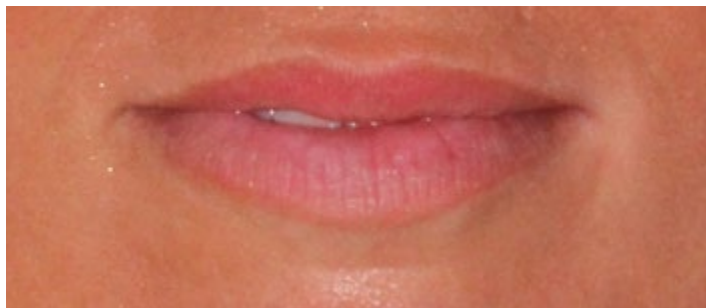

LES OBJECTIFS PÉDAGOGIQUES :

- 01 Intégrer sereinement les injections d'acide hyaluronique à votre pratique quotidienne.
- 02 Maîtriser les protocoles et les techniques d'injection dans la zone péribuccale.
- 03 Déterminer l'indication, les zones cibles et le choix du filler.
- 04 Parfaire le sourire de vos patients.

- Attentes des patients.
- intérêt pour les comblements.
- Rhéologie, champs d'action, objectifs.
- Le vieillissement cutané, focus sur les lèvres.
- Repères anatomiques et analyse esthétique.
- Points clés cliniques et décisionnels.
- Protocole opératoire et descriptif du matériel.
- Techniques d'injection zone par zone.
- Trucs et astuces.

- TP**
- Rappels anatomiques et focus sur les zones à risques.
 - Les points d'entrée et les différentes techniques en fonction de la zone concernée et du résultat escompté.
 - Présentation et explications sur le matériel à disposition.
 - Protocole d'injection, apprentissage des sensations.

INJECTION D'UN PATIENT EN DIRECT :

- Analyse esthétique, choix et explications d'un protocole.

PHARMACOLOGIE

PRÉCAUTIONS, PRESCRIPTION

DATE : 01 JUIN 2023

PRIX : 440 EUROS

PRISE EN CHARGE FIF-PL POSSIBLE

CODE FORMATION : PHAR



DR TSIBIRIBI



LES OBJECTIFS PÉDAGOGIQUES :

- 01 Identifier les différentes familles de médicaments pour adapter ses prescriptions.
- 02 Gérer les complications : conduites à tenir.
- 03 Adapter les prescriptions aux facteurs de comorbidité du patient.
- 04 Mettre en pratique les connaissances acquises sur des cas cliniques concrets.

Mettre en pratique les connaissances acquises sur des cas cliniques concrets.

- Antibiotiques : quoi de neuf ?
- Anti-inflammatoires : on fait comment ?
- Antalgiques : «un doliprane® et ça repart».
- Autres prescriptions :
« Vous auriez quelque chose pour me détendre, Dr ? ».
- Interactions médicamenteuses / comorbidité : comment faire quand les patients sont déjà bien malades ?
- Les complications - CAT :
Oups, ce n'est pas comme d'habitude...
- Cas cliniques (de la vraie vie !).

PLAN DE TRAITEMENT COMPLEXE

DATE : 09 SEPTEMBRE 2023

PRIX : 440 EUROS

PRISE EN CHARGE FIF-PL POSSIBLE

CODE FORMATION : PTTC



DR LEHMANN



LES OBJECTIFS PÉDAGOGIQUES :

- 01 Récouter les données cliniques et radiographiques.
- 02 Créer une planification thérapeutique.
- 03 Déterminer et choisir un nouveau schéma occlusal et une nouvelle DVO.
- 04 Améliorer l'acceptation du plan de traitement par vos patients.

Certaines situations cliniques sont des casses têtes que seule une organisation pluridisciplinaire du traitement permet de résoudre :

- Perte de calage.
- Dimension verticale modifiée.
- Enjeu esthétique.
- Egressions.
- Difficultés de temporisation.

Au cours d'une journée de réflexion et de travail dirigé sur **plusieurs cas cliniques complexes**, venez découvrir comment aborder ces situations, et transformer un traitement complexe en une succession d'étapes maîtrisées.

DATE : 13-14 OCTOBRE 2023

PRIX : 890 EUROS

CODE FORMATION : MANG



DR RINDEL



DR PETITJEAN

**LES OBJECTIFS PÉDAGOGIQUES :**

- 01** Apprendre à structurer la relation de travail.
- 02** Entretenir la motivation et développer l'autonomie.
- 03** Affirmer son leadership.
- 04** Réagir face aux dysfonctionnements.

2 journées de théorie et d'exercices pratiques qui vous donneront les notions essentielles nécessaires pour :

- Maîtriser les étapes clés d'un recrutement.
- Mener des entretiens de façon pertinente.
- Etablir les bases de la relation de travail.
- Savoir cadrer, fixer des objectifs.
- Organiser les temps d'échange.
- Exploiter les différents leviers de motivation.
- Donner du sens au travail accompli.
- Savoir recadrer suite à un dysfonctionnement.
- Connaître les étapes d'une action disciplinaire.
- Gérer les ruptures de contrat de travail.

REPARTEZ AVEC UNE DOCUMENTATION NUMÉRIQUE COMPLÈTE :

- Guide de recrutement.
- Exemples de fiches de poste.
- Exemple programme demi-journée d'essai.
- Guide d'entretien d'évaluation.
- Exemples de contrats de travail (CDI, avenant).
- Check-list réunion.

LES CYCLES

Des cycles complets qui permettent d'aborder en profondeur un pan entier de l'art dentaire.

Ce format long vise à acquérir l'ensemble des compétences sur la thématique spécifique.

Retrouvez les nouveaux cycles 2023 :

- L'occlusodontie **p.13**
- Implantologie Avancée **p.14**

Retrouvez les «historiques» de Clinic-All :

- Endodontie **p.15**
- Restauration Esthétique **p.16**
- Implantologie **p.19**
- La prothèse complète **p.22**
- Anatomie clinique **p.23**
- Parodontologie **p.24**
- Pédodontie **p.25**
- Hypnose et communication **p.25**
- Chirurgie orale **p.26**



M1 : 07 - 08 SEPTEMBRE 2023

M2 : 24 - 25 NOVEMBRE 2023

PRIX : 1 790 EUROS

PRISE EN CHARGE FIF-PL POSSIBLE

CODE FORMATION : OCC



DR COTELLE

LES OBJECTIFS PÉDAGOGIQUES

- 01 Rappeler et simplifier les connaissances de base en occlusion.
- 02 Aborder sereinement l'occlusion en dentisterie, prothèse fixe et implanto-portée.
- 03 Connaître la relation « occluso/paro ».
- 04 Dépister les usures pathologiques.
- 05 Savoir réaliser une orthèse occlusale.



MODULE 1

LES BASES EN OCCLUSION STATIQUE

- Les points support de l'occlusion.
- Mise en évidence de la PIM du patient.
- Notion de prématurité.

LES BASES EN OCCLUSION DYNAMIQUE

- Les surfaces de guidage.
- Mise en évidence du schéma fonctionnel du patient.
- Notion d'interférences.

APPLICATION EN DENTISTERIE RESTAURATRICE

- Cas des composites postérieurs.

APPLICATION EN PROTHESE FIXE

- Cas des inlay-onlay.

- TP** - Pose de composite direct.
- Equilibration occlusale.
 - Pose et équilibration d'un inlay.

MODULE 2

APPLICATION EN PROTHÈSE IMPLANTO-PORTÉE

- Savoir équilibrer les prothèses implanto-portée de petite et moyenne étendue.
- Cas particulier des réhabilitations de calage postérieur.

QUID DE LA RELATION OCCLUSO/PARO EN 2023 ?

- Les connaissances actuelles.
- Application clinique :
 - Quand, comment, pourquoi ?

LES USURES PATHOLOGIQUES

- Diagnostic différentiel.
- Prise en charge étiologique.
- Les bruxismes.

- TP** - Équilibration occlusale sur modèle.
- Réalisation d'une gourrière de libération occlusale.

M1 : 21 - 22 AVRIL 2023
M2 : 10 - 11 JUILLET 2023
M3 : 03 - 04 NOVEMBRE 2023

PRIX CYCLE : 3 890 EUROS
PRIX MODULE : 1 390 EUROS
 PRISE EN CHARGE FIF-PL POSSIBLE
 CODE FORMATION : IMP AV



DR MONCHANIN



DR KELLER



DR MONLEZUN

LES OBJECTIFS PÉDAGOGIQUES

- 01** Maîtriser les protocoles d'implantation dans le secteur antérieur.
- 02** Connaître les indications et acquérir les techniques de greffes osseuses.
- 03** Connaître les indications et acquérir les techniques de R.O.G.
- 04** La gestion des tissus mous dans le secteur esthétique suite aux augmentations osseuses.
- 05** Savoir gérer les complications per et post opératoires.

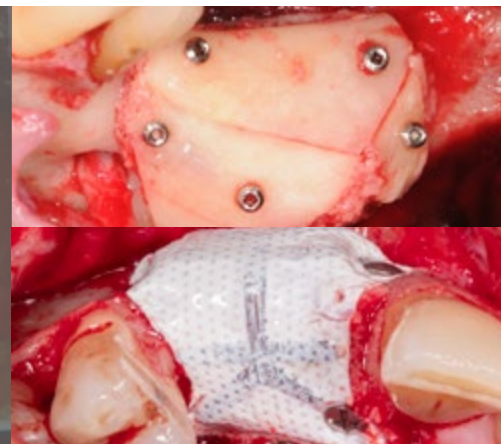

MODULE 1 ESTHÉTIQUE ET IMPLANTOLOGIE

L'EXTRACTION DANS LE SECTEUR ANTÉRIEUR :

- La biologie de l'alvéole.
- Les techniques de préservation.

IMPLANTATION IMMÉDIATE :

- Indications et protocole chirurgical.
- Gestion de l'alvéole et des tissus gingivaux.
- Optimiser le positionnement implantaire.

IMPLANTATION PRÉCOCE :

- Indications. Les différents biomatériaux.
- 2nd temps chirurgical, aménagement gingival.

LA GESTION PROTHÉTIQUE ANTÉRIEUR :

- Techniques de temporisation.
- Les restaurations provisoires sur implants.
- Restaurations implantaire céramiques scellées, vissées.

CHIRURGIE EN DIRECT

- TP** - Extraction et préservation de l'alvéole.
 - Extraction implantation immédiate.
 - Régénération osseuse péri-implantaire.

MODULE 2 LES GREFFES OSSEUSES

- Les concepts biologiques de greffes osseuses.
- Greffe autogène, techniques de greffes basées sur la préparation de blocs corticaux mandibulaires.
- Les greffes allogéniques et techniques de régénération osseuse.

- La gestion des tissus gingivaux autour des sites d'augmentation osseuse.
- La gestion des complications.

- TP** - Techniques de prélèvements.
 - Techniques de coffrage.
 - Gestion des tissus mous.

MODULE 3 LA RÉGÉNÉRATION OSSEUSE GUIDÉE

- Pré-requis anatomiques pour greffer en toute sérénité et en toute sécurité.
- ROG avec membranes collagéniques résorbables stabilisées à l'aide de pin's.
- ROG 3D avec membrane non résorbable armée :
 - Indications et particularités.
- Avantages et inconvénients des grilles Titane CFAO.

- ROG le jour de l'extraction : introduction au protocole IEM ARP.
- Les complications en ROG.
- Gestion des tissus mous lors du 2ème temps.

- TP** - ROG : membrane résorbable et pin's
 - ROG : membrane non résorbable et microvis
 - Greffe Epithélio-conjonctive

CYCLE 2023 - **COMPLET**

PRÉ-INSCRIPTION :
CONTACT@CLINIC-ALL.FR

PRIX : **1 790 EUROS**
PRISE EN CHARGE FIF-PL POSSIBLE
CODE FORMATION : ENDO



DR ATTAL



DR BOHIN

LES OBJECTIFS PÉDAGOGIQUES

- 01 Effectuer les diagnostics cliniques et radiologiques.
- 02 Améliorer votre capacité à planifier vos thérapeutiques.
- 03 Réaliser la bonne cavité d'accès, facteur important pour la suite du traitement.
- 04 Choisir sa technique de préparation canalaire.
- 05 Maîtriser les différents systèmes d'obturation canalaire.

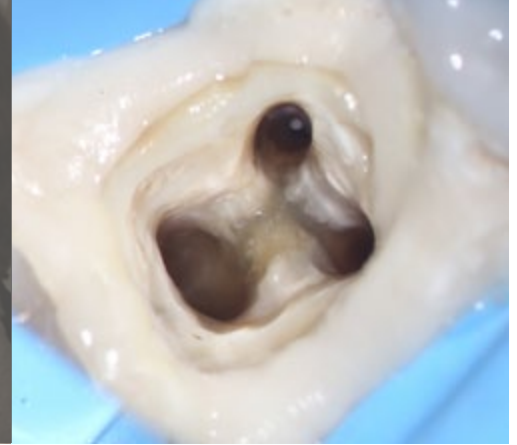

MODULE 1

DIAGNOSTIC PULPAIRE POUR L'INDICATION D'UN TRAITEMENT ENDODONTIQUE

- Le traitement Endo : calculer son temps de travail, planifier son plateau technique.
- La cavité d'accès.
- La préparation canalaire :
 - Rotation continue.
 - Mouvement Réciproque.
- L'obturation canalaire :
 - Verticale à chaud.
 - A la Guttacore®.

- TP** Traitement endodontique d'une molaire :
- Réalisation de la Cavité d'accès.
 - Préparation canalaire.
 - Système d'obturation :
Verticale à chaud
A la Guttacore®

MODULE 2

BILAN ET PASSERELLE AVEC LE MODULE 1

- Bilan de vos difficultés et retour d'application.
- La radiologie 2D et 3D.
- La lésion apicale.
- Le pronostic de la reprise de traitement :
- Comment évaluer ses chances de réussite.
- La reprise de traitement radiculaire :
 - Ce qu'il faut pour la reconstitution coronaire.
 - Ce qu'il faut pour la cavité d'accès.
 - Ce qu'il faut pour le traitement canalaire.
 - Ce qu'il faut pour l'obturation.

- TP**
- Présentation de cas cliniques et analyse radiologique.
 - Gestion d'une perforation.
 - Reprise de traitement canalaire.
 - Suppression d'un tenon.
 - Suppression de cônes d'argents.
 - Proposition de 3 protocoles de suppression d'un instrument fracturé.

RESTAURATION ESTHÉTIQUE

M1 : 21 - 22 - 23 SEPTEMBRE 2023
 M2 : 06 - 07 - 08 NOVEMBRE 2023
 M3 : 11 - 12 - 13 JANVIER 2024
 M4 : 07 - 08 - 09 MARS 2024

PRIX : 5 990 EUROS
 PRISE EN CHARGE FIF-PL POSSIBLE
 CODE FORMATION : ESTH B

LES OBJECTIFS PÉDAGOGIQUES

- 01 Intégrer les indications et appliquer les techniques de dentisterie esthétique.
- 02 Identifier les différents critères d'analyse esthétique.
- 03 Connaître les adhésifs et évaluer son propre collage.
- 04 Maîtriser les formes de préparations et les modes d'assemblages pour facettes, onlays et bridges collés.
- 05 Mettre en pratique les traitements des différentes thérapeutiques à visée esthétique : éclaircissement, stratification, facettes ...

L'ÉQUIPE



DR NICOLAS
LEHMANN

DR FRÉDÉRIC
RAUX

DR CÉDRIC
BERNARD

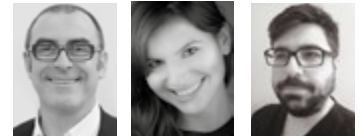

DR ERIC
BONNET

DR LUCILE
DAHAN

DR ANTOINE
OUDIN

EN QUELQUES MOTS :

Application immédiate dans votre cabinet

Ce cycle de 12 journées, organisé en 4 modules, constitue un parcours complet pour maîtriser les techniques de dentisterie adhésive à visées esthétiques.

Chacune des journées du cycle comprend une partie théorique et une partie pratique, permettant de mettre immédiatement en application l'enseignement.

- Limité à 24 participants pour plus **d'interactivité**.
- Enseignement **clinique** dispensé par des praticiens libéraux.
- Gardez le contact avec les **conférenciers** après la formation.
- 50% du temps consacré aux **travaux pratiques**.
- Mise à disposition de l'ensemble du **plateau technique** nécessaire.
- **Support de cours** papier remis à chaque module.

ANALYSE ESTHÉTIQUE

ADHESION

DIGUE / PHOTO

ECLAIRCISSEMENT

COMPOSITES

BRIDGES COLLÉS

DENT DEPULPEE

FACETTES

INLAYS - ONLAYS

REPARTEZ AVEC VOTRE KIT



Le livre du **Dr Nicolas Lehmann**
 « Restaurer ou remplacer l'incisive
 centrale maxillaire ».



Vos **kits de fraises Komet**
 « Facettes Esthétique » et
 « Inlays - Onlays Esthétique ».



Les « **fiches cliniques** »
 plastifiées de l'ensemble
 des protocoles.

MODULE 1

ANALYSE ESTHÉTIQUE, MATÉRIAUX, ADHÉSIFS, DIGUE, PHOTOGRAPHIE

L'ANALYSE ESTHÉTIQUE ET LES MATÉRIAUX

- Les différents critères d'analyse.
- Les modes d'assemblage.
- La communication avec le laboratoire.
- Les outils numériques, la CFAO.
- Matériaux composites, matériaux céramiques, zircone.

LA BATAILLE DES ADHÉSIFS

- Évaluer son collage avec son propre adhésif.
- Connaître les adhésifs et les principes qui les régissent.
- Optimiser sa propre technique de collage.

MISE EN PLACE DE LA DIGUE / PHOTOGRAPHIE

- Le champ opératoire :
 - Le matériel (pinces, crampons, cadres, feuilles, wedjets, digue liquide...)

- La photographie :

Le matériel (boîtiers, flashes, écarteurs, contrasteurs, miroirs...)

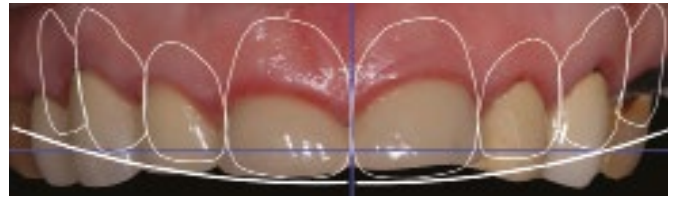

- TP** - Découvrir d'autres systèmes adhésifs.
- Testez l'adhésif que vous utilisez au quotidien.
- Testez une dizaine d'adhésifs du marché.



- TP** - Crampons à ailettes, sans ailette,
- Technique Parachute, Marseillaise...
- Ligatures, digue sans crampon, liquide...

- TP** - Photo de visage,
- Photo d'arcade, unitaire, macro...
- Manipulation écarteurs, contrasteurs.

MODULE 2

ECLAIRCISSEMENT, TRAITEMENT DES DYSCHROMIES, COMPOSITES

ÉCLAIRCISSEMENT, MICROABRASION, ÉROSION, INFILTRATION

- Diagnostiquer l'étiologie des dyschromies.
- Les techniques d'éclaircissement.
- Méthode : ambulatoire ou fauteuil ?
- Érosion/infiltration : les protocoles cliniques.

LES COMPOSITES ANTÉRIEURS

- Indications et choix de la couleur.
- Les différents matériaux composites : bulk, flow ... injectable, composite haute et moyenne viscosité...
- Méthode de stratification et polissage.

LES COMPOSITES POSTÉRIEURS

- Indications de composites postérieurs.
- Choix des matrices.
- Les différents matériaux composites postérieurs.
- Formes de préparations, stratification et polissage.

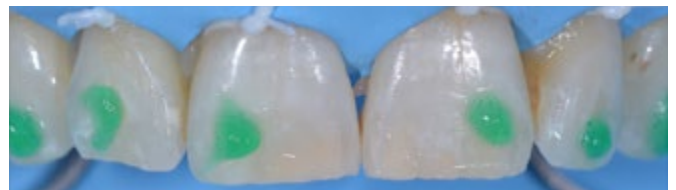

- TP** - Réalisation de gouttières.
- Eclaircissement étape par étape.
- Manipulation ICON.

- TP** - Stratification postérieure.
- Manipulation des bulks.
- Utilisation de différentes matrices.



- TP** - Réalisation d'une clé en silicone.
- Réalisation d'une stratification antérieure.
- Etape de polissage et lustrage.

MODULE 3

LÉSIONS CERVICALES, BRIDGES COLLÉS, DENT DÉPULPÉE

LES LÉSIONS CERVICALES NON CARIEUSES

- Étiologie des lésions cervicales non carieuses.
- Collage à la dentine sclérotique.
- Choix des matériaux de restauration.
- Technique rapide et fiable de restauration.

LES BRIDGES COLLÉS

- Indications des bridges collés.
- Choix des matériaux.
- Les formes de préparations.
- Protocole de collage.

LES RECONSTITUTIONS CORONO RADICULAIRES

- Savoir coller sur la dentine radiculaire.
- Le tenon ? Fibre de verre, quartz, carbone...
- Reconstitution coulée ou foulée ?
- Intérêt des faux moignons céramisés ?



- TP**
- Avoir un champ opératoire efficace.
 - Utilisation de différents instruments.
 - Stratification de composite sur une lésion.

- TP**
- Préparation pour bridges collés.
 - Procédure de collage.



- TP**
- Reconstitution corono radiculaires par matériaux insérés en phase plastique.

MODULE 4

INLAYS - ONLAYS, FACETTES, CAS CLINIQUES

LES INLAYS - ONLAYS

- Les indications.
- Les formes de préparations.
- Quels matériaux ?
- La temporisation.
- Procédure d'assemblage.

LES FACETTES CÉRAMIQUES

- Les indications.
- Les différentes formes de préparations.
- Quels matériaux ?
- La temporisation.
- Procédure de collage.

CAS CLINIQUES ET CONCLUSION

- Une 1/2 journée d'échange et de travaux dirigés autour de cas cliniques illustrés reprenant les thématiques de l'ensemble du cycle.
- **Apportez vos propres cas cliniques.**



- TP**
- Préparation sur molaires et prémolaires.
 - Assemblage : utilisation des ultrasons.

- TP**
- Réalisation des clés en silicone.
 - Préparation sur centrale, latérale et canine.
 - Collage de 3 facettes.



Cocktail de fin de formation :

- Remise des diplômes
- Photo promotion

IMPLANTOLOGIE

CYCLE 2023 - **COMPLET**

PRÉ-INSCRIPTION :
CONTACT@CLINIC-ALL.FR

PRIX CYCLE : **6 990 EUROS**

PRIX M1 À M4 : **5 490 EUROS**

PRISE EN CHARGE FIF-PL POSSIBLE

CODE FORMATION : IMP

LES OBJECTIFS PÉDAGOGIQUES

- 01 Reconnaître les différents types d'implants et les pièces prothétiques associées
- 02 Maîtriser les protocoles cliniques de prothèses implantaires
- 03 Planifier le projet prothétique et le projet chirurgical
- 04 Acquérir le geste chirurgical et savoir gérer les complications
- 05 Aménager les tissus mous et maîtriser les techniques muco-gingivales

EN QUELQUES MOTS :

CLINIQUE

L'enseignement est basé sur une **connaissance scientifique** et une **expérience clinique**.

UNIVERSELLE

L'enseignement est dispensé par des **cliniciens** issus de la prothèse, de la paro, de la chirurgie.

INDÉPENDANTE

L'enseignement est réalisé en partenariat avec différents acteurs pour un **contenu indépendant**.

PRATIQUE

L'enseignement repose sur de nombreuses séances de **travaux pratiques et dirigés**.

PROGRESSIVE

L'enseignement est construit pour aborder les situations cliniques de **manière progressive**.

L'ÉQUIPE



DR SÉBASTIEN
MONCHANIN



DR BORIS
JACKUBOWICZ



DR SAMUEL
SALINO



DR CHARLES
COUDURIER



DR DAMIEN
FEUILLET



DR SOPHIE
VEYRE



DR PASCAL
VALENTINI



DR PHILIPPE
DOUCET



DR FRÉDÉRIC
DUFFAU



DR ARNAUD
JEU



DR NICOLAS
DRITSCH

MODULE 1 LE TRAITEMENT DE L'ÉDENTÉ UNITAIRE

PROJET PROTHÉTIQUE

- L'implant, les connectiques implantaires.
- La prothèse unitaire scellée et transvissée.
- Réaliser les différents types d'empreintes sur implants pick up, pop up...

PLANIFICATION DU PROJET CHIRURGICAL

- Mener une 1^{ère} consultation pré-implantaire : L'analyse médicale, prothétique et chirurgicale à travers l'examen clinique et radiologique.
- **Planification chirurgicale informatique** : Transformer le projet prothétique en projet chirurgical.

CHIRURGIE

- Le rôle de l'assistante, la préparation d'une chirurgie, les règles d'aseptie.
- Le matériel Global D : découvrir la trousse implantaire et les spécificités du système.
- Le step by step : lambeaux d'accès, séquence de forage, mise en place de l'implant, sutures.



TP - Manipulation de pièces prothétiques
- Prise d'empreintes

Sur ordinateur :

- Étude de cas
- Planification

Sur mâchoire animale :

- Posez vos 1ers implants simples

CHIRURGIE EN DIRECT

- Pose d'un implant unitaire.

MODULE 2

LE TRAITEMENT DES ÉDENTÉS PARTIELS ET COMPLETS

ÉDENTEMENT PARTIEL

- Déterminer le projet prothétique :
 - La prothèse plurale: les différentes solutions implantaire (prothèse vissée / scellée).
 - Les déterminants du projet prothétique.
- Planification du projet chirurgical :
 - Planifier le projet chirurgical, à partir du projet prothétique pour les édentements pluraux.

ÉDENTEMENT COMPLET

- La prothèse complète amovible :
 - Les différents concepts, les attachements.
 - La prothèse amovible stabilisée sur implants.
- La prothèse complète fixe :
 - Les différentes solutions prothétiques.
 - Prothèse vissée / scellée.

CHIRURGIE

- Le matériel ETK : découvrir la trousse implantaire et les spécificités du système.



TP - Manipulation de pièces prothétiques
- Réalisez les empreintes sur attachements locators

Sur ordinateur :

- Étude de cas,
- Planification implants multiples

Sur modèle fantôme :

- Pose d'implants multiples

CHIRURGIE EN DIRECT

- Pose d'implants à la mandibule, en vue de la réalisation d'une PACSI.

MODULE 3

CHIRURGIE GUIDÉE / GESTION DES TISSUS MOUS ET TECHNIQUE MUCCO-GINGIVALE

LA CHIRURGIE GUIDÉE

- Les différentes techniques et leurs indications :
 - Chirurgie pilotée vs chirurgie totalement guidée
 - Guides à appui dentaire, muqueux, mixte.
- Les facteurs de succès et points de vigilance.

AMÉNAGEMENT MUCCO-GINGIVAL PÉRI-IMPLANTAIRE

- Pourquoi préserver le volume et la qualité des tissus péri-implantaires ?
- Les tracés d'incisions, les différentes sutures et les techniques d'aménagement.
- Les techniques pour recréer la gencive kératinisée (greffe conjonctive / greffe épithélio-conjonctive).

LES TECHNIQUES DE RÉGÉNÉRATION OSSEUSES

- R.O.G : principes et protocoles cliniques.
- Les différents biomatériaux et membranes.
- Le matériel Straumann : découvrir la trousse implantaire et les spécificités du système.

CHIRURGIE EN DIRECT

- Pose d'implants avec R.O.G



TP Sur ordinateur :
- Réalisation d'un guide à appui
- Dentaire avec le logiciel BlueSkyPlan

TP Sur mâchoire animale :
- Tracés d'incisions et sutures
- Greffes conjonctive et épithélio-conjonctive
- Lambeaux déplacés

Sur mâchoire animale :

- Pose d'implants et régénération osseuse péri-implantaire
- Utilisation de biomatériaux et membranes

MODULE 4

LES PERI IMPLANTITES / LA GESTION DU SINUS

LES PERI IMPLANTITES

- Diagnostic et prévalence des infections.
- Facteurs de risque généraux et locaux.
- Traitement chirurgical, non chirurgical et résultats.
- Dépose d'un implant.

LA GESTION DU SINUS

- Panorama des différentes techniques.
- Repérer les contre-indications au comblement.
- Prévenir et réduire le risque de complication.
- Le step by step de la technique de greffe par abord latéral.

PLANIFICATION D'UNE CHIRURGIE SINUSIENNE

- Planification de cas de chirurgies sinusiennes.
- **Le matériel GC TECH** : découvrir la trousse implantaire et les spécificités du système.

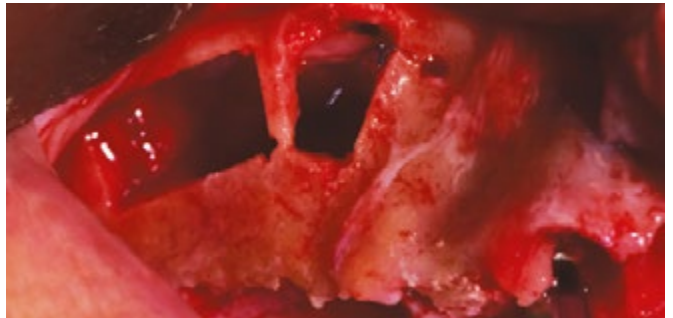

TP Sur modèle imprimé 3D :
- Traitement par technique soustractive.
- Traitement par régénération.

TP Sur modèle résine :
- Greffe sinusienne avec utilisation de la piezochirurgie.

Sur mâchoire animale :
- Pose d'implants avec greffe sinusienne.

CHIRURGIE EN DIRECT

- Pose d'implants avec sinus lift.

GC Tech.

MODULE 5

ANATOMIE ET IMPLANTS / LES CLÉS POUR BIEN DÉBUTER

DISSECTION ANATOMIQUE

- Anatomie à visée implantaire.
- Les obstacles osseux, cavitaires, vasculaires, nerveux.

POSE D'IMPLANTS SUR PIÈCES ANATOMIQUES

- Reprise de l'ensemble des travaux pratiques du cycle par groupe de 3.

- **Le matériel Dentsply Ankylos** : découvrir la trousse implantaire et les spécificités du système.

LES CLÉS POUR BIEN DÉBUTER

- Aborder l'implantologie avec ses patients.
- Présenter un plan de traitement, un devis implantaire.
- Organiser son cabinet pour développer son activité implantaire.



TP Sur pièces anatomiques humaines :
- Dissection pour reconnaître les obstacles anatomiques.
- Tracés d'incisions.
- Pose d'implants.
- Aménagement des tissus gingivaux.
- Régénération osseuse péri-implantaire
- Sinus lift avec utilisation de la piezochirurgie.
- Différents types de sutures.



Cocktail de fin de formation :

- Remise des diplômes
- Photo promotion

Dentsply
Sirona

CYCLE 2023 - **COMPLET**

PRÉ-INSCRIPTION :
CONTACT@CLINIC-ALL.FR

PRIX : **1 790 EUROS**
PRISE EN CHARGE FIF-PL POSSIBLE
CODE FORMATION : PCOM



DR RIGNON BRET

LES OBJECTIFS PÉDAGOGIQUES

- 01** Définir les attentes du patient lors de la première consultation.
- 02** Déterminer les objectifs du traitement et repérer les difficultés associées.
- 03** Identifier les matériaux et appliquer les techniques d'empreintes primaires et secondaires.
- 04** Évaluer la DVO et enregistrer le rapport maxillo-mandibulaire.



MODULE 1

LA PREMIÈRE CONSULTATION :

- Cerner les attentes du patient, repérer les difficultés du traitement, définir les objectifs de traitement.
- Le guide esthétique.

L'EMPREINTE PRIMAIRE :

- De l'empreinte conventionnelle au numérique.
- Matériaux et techniques d'empreintes surfacique.
- Connaître les bases du porte-empreinte individuel.

L'EMPREINTE SECONDAIRE :

- Comprendre les paramètres.
- Matériaux et techniques d'empreintes secondaires.
- Gérer les cas résorbés.

TP - Empreinte primaire.
- Empreinte secondaire.

LE RAPPORT MAXILLO-MANDIBULAIRE :

- Evaluer la Dimension verticale d'occlusion.
- Enregistrement du rapport maxillo-mandibulaire.
- Définir les repères esthétiques.

LE CHOIX DES DENTS, PERSONNALISATION DU SOURIRE

MODULE 2

LA PROTHÈSE AMOVIBLE COMPLÈTE SUPRA-IMPLANTAIRE :

- Connaître les protocoles.
- Choisir les systèmes d'attachements.
- Identifier les paramètres cliniques.
- Maitriser l'empreinte en PACSI.
- Connaître la maintenance en PACSI.

LA PROTHÈSE AMOVIBLE COMPLÈTE IMMÉDIATE :

- Les 10 points clés.

LE GRATTAGE DU JOINT VÉLO-PALATIN

TP Les attachements en PACSI :
- Barre.
- Locator.
- Attachement sphériques.
- Conus.

Préparation du modèle en plâtre en PAC :
- Clés de préparation.
- Simulation des extraction et ostéoplastie.
- Grattage du joint vélo-palatin.

CYCLE 2023 - **COMPLET**PRÉ-INSCRIPTION :
CONTACT@CLINIC-ALL.FRPRIX : **2 590 EUROS**
PRISE EN CHARGE FIF-PL POSSIBLE
CODE FORMATION : ANAT

DR VEYRE

LES OBJECTIFS PÉDAGOGIQUES

- 01** Apporter de la sérénité au chirurgien-dentiste dans sa pratique quotidienne.
- 02** Visualiser les principales structures anatomiques par la dissection.
- 03** Maîtriser les techniques de chirurgie orale les plus courantes en omnipratique.
- 04** Mettre en évidence la cavité sinusienne.
- 05** Comprendre ses échecs et les complications. Les anticiper, les éviter, les gérer.



MODULE 1 LA MANDIBULE

RAPPELS SUR L'OSTÉOLOGIE, L'INNERVATION ET LA VASCULARISATION DE LA MANDIBULE

LES DIFFÉRENTES TECHNIQUES DE CHIRURGIE ORALE DE L'OMNIPRATICIEN A LA MANDIBULE :

- Frénectomie labiale.
- Frénectomie linguale.
- Avulsion des dents de sagesse...

LES TECHNIQUES D'ANALGENIES A LA MANDIBULE

TP DISSECTION sur pièces anatomiques :

- Mise en évidence des principales structures anatomiques qui composent la région orale.
- Tracés d'incision des principales techniques de chirurgie orale de l'omnipraticien à la mandibule.

MODULE 2 LE MAXILLAIRE

RAPPELS SUR L'OSTÉOLOGIE, L'INNERVATION ET LA VASCULARISATION DU MAXILLAIRE

LES DIFFÉRENTES TECHNIQUES DE CHIRURGIE ORALE DE L'OMNIPRATICIEN AU MAXILLAIRE:

- Gestion des communication bucco-sinusiennes.
- Avulsion des dents de sagesse.
- Prélèvement des greffons épithélio-conjonctifs ou conjonctifs palatins.
- Prélèvement d'un greffon épithélio-conjonctif tubérositaire...

LES TECHNIQUES D'ANALGÉSIE AU MAXILLAIRE

LE SINUS MAXILLAIRE :

- Radio-anatomie.
- Pathologie sinusiennes.

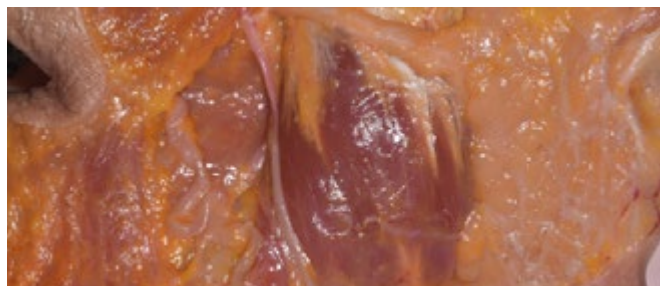

TP DISSECTION sur pièces anatomiques :

- Mise en évidence des principales structures anatomiques qui composent la région maxillaire et la région infra-temporale.
- Tracés d'incision des principales techniques de chirurgie orale de l'omnipraticien au maxillaire.

CYCLE 2023 - **COMPLET**

PRÉ-INSCRIPTION :
CONTACT@CLINIC-ALL.FR

PRIX : **2 790 EUROS**
PRISE EN CHARGE FIF-PL POSSIBLE
CODE FORMATION : PARO



DR GADEAU



DR MYARA



DR NORMAND

LES OBJECTIFS PÉDAGOGIQUES

- 01 Établir le diagnostic parodontal et le pronostic des dents atteintes.
- 02 Organiser le plan de traitement et l'expliquer au patient.
- 03 Pratiquer la thérapeutique parodontale non chirurgicale.
- 04 Mettre en pratique l'ensemble des techniques de chirurgies parodontales.
- 05 Connaître les stratégies de régénérations parodontales.



MODULE 1 DU DIAGNOSTIC AU PLAN DE TRAITEMENT GLOBAL

- Diagnostic parodontal, pronostic des dents atteintes.
- Établir un plan de traitement multi-disciplinaire.
- Expliquer le plan de traitement à vos patients.
- Les motivations du patient.
- Gestion des facteurs de risque, sevrage tabagique.
- Les traitements parodontaux non chirurgicaux.
- La réévaluation parodontale.
- La thérapeutique parodontale de soutien.

TP - Élaboration de plans de traitements avec une approche multi-disciplinaire.

- Démonstration brosses et brossettes.
- Utilisation des différents inserts et curettes.
- La relation paro-ortho :
Équilibrage de gouttière montée sur articulateur.

MODULE 2 TRAITEMENT CHIRURGICAL EN PARODONTOLOGIE

- Les tracés d'incisions et les sutures.
- Les chirurgies parodontales d'assainissement.
- Indications et descriptions des différents lambeaux d'assainissement.
- Les principes des thérapeutiques de régénération parodontale.
- Les différentes techniques de greffes gingivales.
- Les complications et les échecs chirurgicaux.

TP Sur mâchoire animale :

- Incisions et sutures.
- Lambeaux d'assainissement.
- Techniques de régénération parodontale.
- Greffe épithélio-conjonctive.
- Greffe conjonctive en tunnel.

CHIRURGIE EN DIRECT

PÉDODONTIE

DATE : **SESSION COMPLÈTE**

PRIX : **1 790 EUROS**

PRISE EN CHARGE FIF-PL POSSIBLE

CODE FORMATION : PEDN



DR DOMINICI



LES OBJECTIFS PÉDAGOGIQUES :

- 01** Etablir le bilan et le diagnostic en Odontologie Pédiatrique.
- 02** Prévenir et savoir gérer la maladie carieuse chez l'enfant.
- 03** Protocoles cliniques de restauration des dents temporaires & permanentes.
- 04** Connaître et traiter les anomalies de développement.

MODULE 1 & 2

- **Bilan et diagnostics en O.P :**
1ère consultation, examen clinique et radiographique.
- **La maladie carieuse chez l'enfant :**
Éducation thérapeutique, dialogue et motivation.
- **Thérapeutique des lésions carieuses :**
L'anesthésie chez l'enfant.
Thérapeutiques pulpaires :
Dents temporaires et permanentes immatures + démonstration bio céramiques.
Thérapeutiques de restauration :
Matériaux, cavités, matrices et anneaux, la digue ...
Thérapeutiques non invasives :
Principes ART, SDF, technique SMART, technique de HALL, scellements de sillons.
- **Gestion comportementale de l'enfant :**
Coopération, sédation, techniques de communication
- **Anomalies du développement :**
Défauts de l'émail et de la dentine :MIH, fluorose ...
- **Médecine et chirurgie orale pédiatrique.**
Prescriptions, pathologies.
Dents non incluses et incluses, frénectomies.
- **Traumatologie: dent permanente, dent temporaire**
Luxations et fractures.

- TP**
- Manipulation Quicksleeper.
 - Pose de la digue fendue.
 - Matrices à anneaux et coins.
 - Les différents CVI.
 - Coiffes pédodontiques antérieur et postérieur.

HYPONOSE ET COMMUNICATION

PRIX PRATICIEN : **3 290 EUROS**

PRIX PRAT. ET ASSISTANTE : 5 190€

PRISE EN CHARGE FIF-PL POSSIBLE

CODE FORMATION : HYPN

DR MIRAS
DR DRITSCH
M. MAHIA
M. ABLAIN



LES OBJECTIFS PÉDAGOGIQUES :

- 01** Intégrer l'hypnose conversationnelle dans une pratique quotidienne.
- 02** Favoriser l'état de relaxation pour gérer l'anxiété.
- 03** Désamorcer les peurs et les phobies, chez l'adulte comme chez l'enfant.
- 04** Accompagner le patient dans un état d'hypnose profonde.

MODULE 1

- Catalepsie
- Lévitiation
- Phénomènes hypnotiques
- Safe place
- Auto hypnose

MODULE 2

- Induction : Baird / Barber / Reinduction
- Ancrage
- Hypnose profonde
- Phobies
- L'approche systémique
- Entretien motivationnel / Education
- Thérapeutique

MODULE 3

- Douleurs / Anesthésie
- Bruxisme
- Hypnose et enfants
- Parodontologie et Compliance
- Auto Hypnose
- Elman et Hypnose rapide

CHIRURGIE ORALE

M1 : 20 - 21 OCTOBRE 2023
 M2 : 26 - 27 JANVIER 2024
 PRIX : 1 890 EUROS
 PRISE EN CHARGE FIF-PL POSSIBLE
 CODE FORMATION : CHRO

DR DAVIDO
 DR LINTANF
 DR LECLERCQ

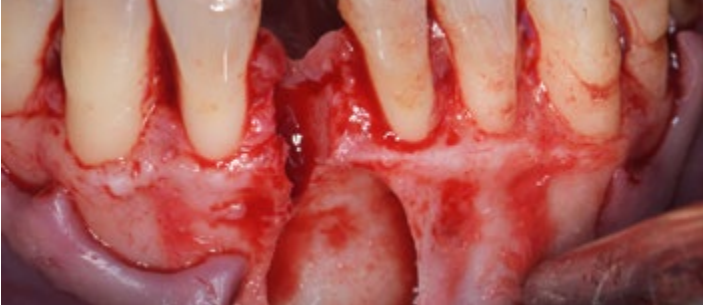

LES OBJECTIFS PÉDAGOGIQUES :

- 01 Poser le diagnostic, choisir et planifier sa technique chirurgicale.
- 02 Maîtriser les techniques pour mener à bien l'intervention.
- 03 Prendre en charge un patient « à risque ».
- 04 Différencier les lésions osseuses radiologiques des maxillaires.

MODULE 1 LES BASES CHIRURGICALES AVULSIONS ET COMPLICATIONS

- Biologie en chirurgie orale
- Instrumentation.
- Planification en chirurgie orale
- L'anesthésie.
- Avulsions simples et complexes: protocoles.
- Chirurgies orales associées à l'ODF.
- Gestion des complications.

- TP** Sur mâchoires animales :
- Les différents tracés d'incisions.
 - Avulsions de plusieurs dents à la mandibule.
 - Les différents types de sutures.

MODULE 2 LES LÉSIONS RADIOLOGIQUES GESTION DU PATIENT A RISQUE

- Lésions radiologiques : diagnostic.
- Pathologies générales en chirurgie orale.
- Les médicaments à risque.
- Les urgences médicales en chirurgie orale.

- TP** Sur mâchoires animales :
- Avulsions de sagesse maxillaires.
 - Fermeture d'une CBS avec la boule de Bichat.

PARTENAIRES

Si nous pouvons vous mettre à disposition un plateau technique de qualité pour les séances de travaux pratiques, c'est grâce à nos fidèles partenaires :

INSCRIPTION FORMATIONS 2023 ET SUIVANTES

A retourner par **courrier** au 66 Quai Charles de Gaulle, 69006 Lyon

Nom :Prénom :

Adresse :

Code Postal : Ville :

Téléphone : Mobile :

E-Mail :

Régime alimentaire particulier :

Libéral Salarié : nom de l'employeur :

N° RPPS :

Signature :

J'ai lu et j'accepte le **règlement intérieur** et les **Conditions Générales de Ventes** sur www.clinic-all.fr.

Je souhaite recevoir des informations sur les possibilités d'**hébergement** à proximité de Clinic-All.

INSCRIPTION 2023

Complétez ci-dessous les informations pour vous inscrire à une session de formation disponible en 2023.

Le «code formation» est visible en haut des pages de présentation de chacune des sessions.

CODE FORMATION :

TARIF :

CODE FORMATION :

TARIF :

CODE FORMATION :

TARIF :

MONTANT TOTAL INSCRIPTION :

Règlement : 1 à 5 chèques (Indiquer au dos des chèques les mois d'encaissement souhaités).

PRÉ-INSCRIPTION

Une formation vous intéresse mais elle est complète ? Pré-inscrivez-vous dès maintenant en complétant le formulaire ci-dessous.

Nous vous contacterons pour les prochaines sessions.

CODE FORMATION :

CODE FORMATION :

CODE FORMATION :

CODE FORMATION :

CONDITIONS D'ANNULATION :

- Aucune retenue pour une annulation 3 mois avant la formation.
- 40% du montant total pour une annulation moins de 3 mois avant la formation.
- 100% du montant total pour une annulation dans le mois précédent la formation



20-21
J U I N
2 0 2 4

LE CONGRÈS DE L'OMNIPRATIQUE : www.congres.clinic-all.fr
3ÈME ÉDITION - SAVE THE DATE
Lyon | Cité internationale

CLINIC-ALL LYON

CLINIC-ALL,
66 Quai Charles de Gaulle,
69006 LYON

Contact@clinic-all.fr | 04 26 18 61 43
www.clinic-all.fr