

Responsables pédagogiques :

Dr Laurent CORCOS
Dr Ilana HIRSCH

Assistante de formation :

Sylvie BARREAU
Tél : 01.69.47.70.67.

Contact :

duorthodontie@univ-evry.fr



Dossier d'inscription complet à retourner à :

Université d'Evry-Val-d'Essonne
Service Commun de Formation Continue

Diplôme Universitaire d'Orthodontie

Boulevard François Mitterrand
91025 EVRY Cedex



Diplôme Universitaire d'Orthodontie

Unité de Formation et de Recherche
Sciences Fondamentales Appliquées





Dr Laurent CORCOS
Tél.: 01 45 18 09 09
E-mail : duorthoevry@gmail.com



Dr Ilana HIRSCH
Tél.: 01 34 31 88 78
E-mail : duorthoevry@gmail.com

Objectifs :

Trois années de formation donnant une compétence en orthodontie théorique, pratique et clinique dans la plupart des techniques : - Interception - Traitements fonctionnels - Multibague vestibulaire - Traitements par gouttières - Utilisation des ancrages osseux

Conditions d'admission :

Le recrutement est sélectif (nombre limité de places) sur dossier de candidature et examen probatoire le 27/09/2024. Date limite de retour de candidature : 30/08/2024. L'acceptation du dossier de candidature entraîne l'inscription à l'examen probatoire. Veuillez contacter les responsables pédagogiques pour toute information nécessaire à votre candidature : duorthoevry@gmail.com
Merci de joindre votre C.V. et votre lettre de motivation.

Public :

- Titulaires soit d'un diplôme de docteur en chirurgie dentaire, soit d'un diplôme en médecine qualifié en stomatologie ou chirurgie maxillo-faciale, soit d'un diplôme étranger permettant d'exercer la stomatologie ou l'odontologie
- et d'une formation de base au pliage et à la radiologie.

Pour toutes questions veuillez contacter les responsables pédagogiques : duorthoevry@gmail.com

Tarif :

- 7650€ (frais de formation et droits universitaires inclus)
- + 7600€ (volet clinique)
- Frais de fourniture pour les travaux pratiques à prévoir

Pour toute question : duorthoevry@gmail.com

Présentation :

La formation se déroule sur trois ans avec

- un volet théorique et pratique
- un volet clinique en milieu hospitalier réalisé tout au long du cursus
- Clinique en milieu hospitalier et maître de stage

Responsables pédagogiques :

Dr Laurent CORCOS
Dr Ilana HIRSCH

Rythme :

- Enseignements théoriques et pratiques : **9 sessions de 2 jours**, à l'Université d'Evry-Val-d'Essonne, d'octobre à juin (aucun enseignement en juillet/août)
- Clinique en milieu hospitalier et maître de stage

Programme pédagogique 1^{ère} année 2024-2025

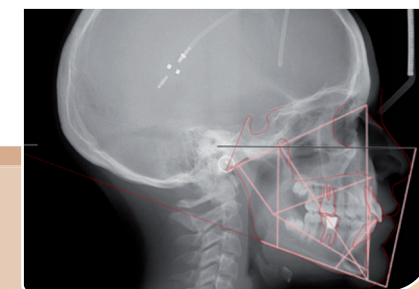

Jeudi 7/11/2024

- Présentation du DUO
- Méthodes d'enseignement et de travail
- La première consultation
- L'examen clinique
- L'examen des moulages
- boîte Steiner DDA Ancrage
- Le dossier photos

Vendredi 8/11/2024

- Les documents radiologiques : examen visuel
- Céphalométrie : recherche des points et tracé des lignes
- TP Pliage

- Présentation d'un logiciel d'analyse
- Prise de photos
- Les empreintes numériques : 3Shape
- TP Pliage

Jeudi 21/11/2024

- La croissance
- Morphogénèse des arcades dentaires

Vendredi 22/11/2024

- Analyse de Ricketts
- TP Céphalo

Jeudi 12/12/2024

- Respiration - Déglutition
- Phonation et langue
- Les attaches orthodontiques
- Les fils orthodontiques

Vendredi 13/12/2024

- Positionnement des attaches sur moulages
- TP Typodont (préparer séquence d'arcs)
- Typodont

Jeudi 16/01/2025

- Analyse de Tweed
- Technique de Tweed et déplacement dentaire

Vendredi 17/01/2025

- Biomécanique introduction
- L'occlusion : les signes précoces de DDA

Mercredi 5/02/2025 - (examen)

Jeudi 6/02/2025

- Classe II squelettique

Vendredi 7/02/2025

- La dimension transversale
- Le Quad Helix + TP

Jeudi 6/03/2025

- Education fonctionnelle
- Cas clinique

Vendredi 7/03/2025

- Diagnostic et objectifs de traitement
- Le dossier orthodontique

Jeudi 3/04/2025

- Classe I DDM
- Le sens vertical

Vendredi 4/04/2025

- Typodont classe I DDM

Jeudi 15/05/2025

- Biomécanique
- Classe II

Vendredi 16/05/2025

- Arc de base
- Typodont Cl I Bioprogressif

Jeudi 19/06/2025

- Cas cliniques

Vendredi 20/06/2025

- Examen cas clinique, cours et pliage

PROGRAMME COMPLET

Le programme complet est disponible sur le site de l'Université d'Evry-Val-d'Essonne (www.univ-evry.fr), rubrique Professionnalisation / Formation Continue et Validation d'Acquis



Le contenu et l'ordre des modules sont susceptibles d'être modifiés